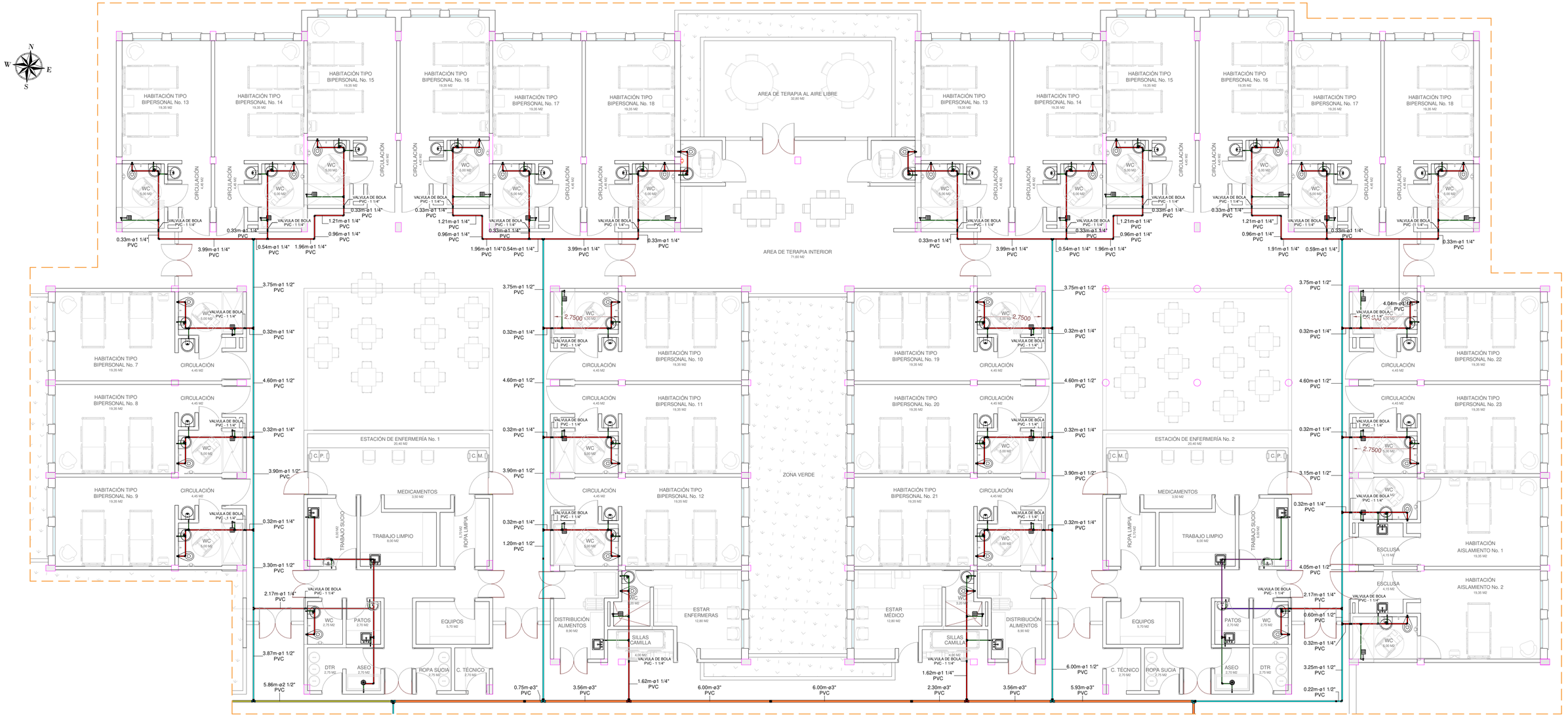

3. CUANTIFICACIÓN ACCESORIOS Z. SALUD MENTAL SPA

Cantidad	Descripción del Producto
34	CODO PRE 90 1.1/2 SCH40
176	CODO PRE 90 1.1/4 SCH40
278	CODO PRE 90 1/2 SCH40
2	CODO PRE 90 3/4 SCH40
5	UNION PRE 1.1/2 SCH40
1	UNION PRE 2.1/2 SCH40
5	UNION PRE 3 SCH40
38	BLUE PRE 1.1/2X1.1/4 SOLD
1	BLUE PRE 1.1/2X1/2 SOLD
1	BLUE PRE 1.1/4X1 SOLD
100	BLUE PRE 1.1/4X1/2 SOLD
5	BLUE PRE 1.1/4X3/4 SOLD
1	BLUE PRE 1X3/4 SOLD
1	BLUE PRE 2.1/2X1.1/2 SOLD

3. CUANTIFICACIÓN ACCESORIOS Z. SALUD MENTAL SPA

Cantidad	Descripción del Producto
4	BLUE PRE 2X1.1/2 SOLD
2	BLUE PRE 2X1.1/4 SOLD
3	BLUE PRE 3/4X1/2 SOLD
6	BLUE PRE 3X2 SOLD
1	BLUE PRE 3X2.1/2 SOLD
21	TEE PRE 1.1/2 SCH40
103	TEE PRE 1.1/4 SCH40
1	TEE PRE 2.1/2 SCH40
6	TEE PRE 3 SCH40
1	TEE PRE 3/4 SCH40
1	TEE RED PRE 1X1/2 SCH40
4	TEE RED PRE 3/4X1/2 SCH40
32	VALVULA DE BOLA H2OFF 1.1/4" - SOLDADA
Grand total: 833	

3. CUANTIFICACIÓN TUBERÍA PVC PRESIÓN - Z. SALUD MENTAL SPA

Diámetro (Pulg)	Descripción	Longitud (Metros)
1"	TB LISO PRE 1 RDE21 6M	2.31
1 1/2"	TB LISO PRE 1.1/2 RDE21 6M	108.60
1 1/4"	TB LISO PRE 1.1/4 RDE21 6M	373.33
1/2"	TB LISO PRE 1/2 RDE9 6M	410.07
2 1/2"	TB LISO PRE 2.1/2 RDE21 6M	15.57
3"	TB LISO PRE 3 RDE21 6M	50.75
3/4"	TB LISO PRE 3/4 RDE21 6M	7.41
Grand total: 852		968.04

CONVENCIONES TUBERIA

- 1/2"ø
- 3/4"ø
- 1"ø
- 1 1/4"ø
- 1 1/2"ø
- 2 1/2"ø
- 3"ø

P5 PLANTA HIDRÁULICA ZONA SALUD MENTAL SPA
ESC 1 : 50

ZONIFICACIÓN HEGI E.S.E

- SALUD MENTAL ADULTOS
- SALUD MENTAL PEDIÁTRICA
- SALUD MENTAL SPA
- BLOQUE GENERAL

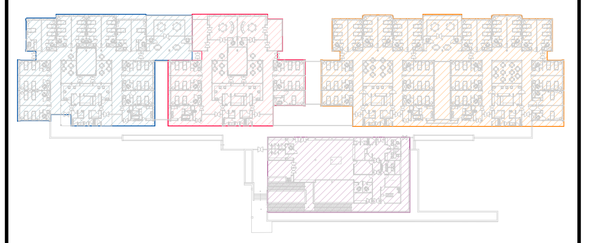

AS Y SUBESTACIÓN ELÉCTRICA

CONTRATO: Contrato N° 093 DE 2026	CONTRATANTE: HOSPITAL ESPECIALIZADO GRANJA INTEGRAL E.S.E. NIT: 800.116.719-8	CONTRATISTA: CONSORCIO VGS-LERIDA 2026 902.034.220-2 EDWIN JAIR GOMEZ TRIANA Representante Legal	INTERVENTORIA: INGENIERÍA MASTER S.A.S. CLAUDIA DEL PILAR SUAREZ ANGARITA Representante Legal	DISEÑO HIDRÁULICO: JULIAN ALBERTO TORO SANCHEZ INGENIERO CIVIL ESPECIALISTA EN HIDRAULICA Y SANEAMIENTO AMBIENTAL M P. N° 70202166165 TLM	PROYECTO: CONSTRUCCIÓN DE LOS SERVICIOS DE HOSPITALIZACIÓN Y UNIDAD DE ATENCIÓN INTEGRAL DE CONDUCTAS ADICTIVAS (UAICA) EN EL HOSPITAL ESPECIALIZADO GRANJA INTEGRAL E.S.E DE LERIDA TOLIMA.	CONTIENE: PLANTA HIDRÁULICA ZONA SALUD MENTAL SPA

OBJETO: ELABORACIÓN DE ESTUDIOS Y DISEÑOS PARA LA AMPLIACIÓN DE LOS SERVICIOS DE HOSPITALIZACIÓN EN EL HOSPITAL ESPECIALIZADO GRANJA INTEGRAL E.S.E UBICADO EN EL MUNICIPIO DE LÉRIDA TOLIMA

FECHA: MAYO DE 2026 | ESCALA: 1/50 | DIGITALIZO:

CODIGO: LER - HID / 00 (Lerida - Hidráulico - N° de plano)

PLANO N°: LER-HID/05